

Al via oggi la nuova stagione: il Montichiari è atteso sul campo di Verucchio, punto di partenza per un campionato di vertice

Serie D, fischio d'inizio per quattro bresciane

Solo la Feralpi Lonato in casa, contro il Russi. Trasferta a Merate per il Darfo Boario, a Carate Brianza per il Salò

LA CURIOSITA'

Tre capoluoghi contro Salò e Darfo Boario

Ventisei chilometri. Tanti divideranno Salò e Darfo nella prima gara di campionato nel girone B. Le due compagini bresciane saranno impegnate rispettivamente a Carate Brianza e Merate: una è in provincia di Milano e l'altra di Lecco, ma distano una decina di minuti. Una gara interessante da seguire in questo girone sarà tra due dei tre capoluoghi di provincia, ovvero Trento-Fanfulla (formazione di Lodi). La terza, il Como, difenderà il terreno di casa dal Base 96 Seveso.

La Feralpi Lonato torna in serie D dopo 27 anni: tanti ne sono passati da quel Trevigliese-Feralpi che finì 0-0 nel 1982 e che costò la retrocessione delle rondinelle biancoverdi.

A proposito di Lonato e del girone D: oggi al «Tre Stelle» di Desenzano arriverà il Russi, formazione che pochi mesi fa ha dato il pass ufficiale al Rodengo per la promozione in serie C2. Una lunga trasferta attenderà invece il Montichiari, di scena a Villa Verucchio, in terra romagnola.

chi. ca.

QUI MONTICHIARI

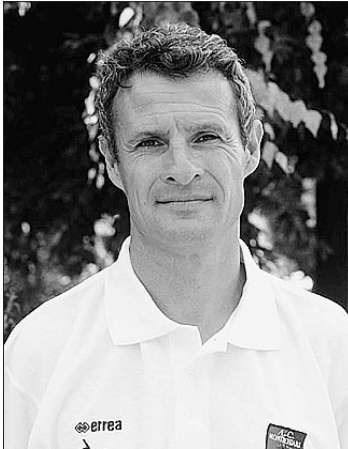

Il tecnico del Montichiari Flavio Destro

Inizia la nuova avventura del Montichiari nel campionato di serie D. La compagine bresciana vuole riscattare la retrocessione dello scorso anno con un immediato ritorno tra i professionisti, obiettivo dichiarato dal presidente Maurizio Soloni. Il nuovo gruppo, intanto, continua a fare progressi, evidenziati non tanto dal recente e meritato passaggio del turno in Coppa Italia, quanto dal gioco che comincia a dare i suoi frutti.

La comitiva monteclarese è partita venerdì per Verucchio al fine di preparare al meglio un match in vista del quale il tecnico Destro deve fare la conta degli assenti: non potrà schierare tra i pali De la Fuente, sostituito da Bertelli (in panchina andrà il giova-

ne Forlani) e i centrocampisti Sbaccanti e Lewandowski, squalificati. Inoltre Roberto Fusari, Capelloni e Rampini non sono in condizioni fisiche ottimali.

Di conseguenza, il mister schiererà il 4-4-2, con Caruso perno della difesa e Baresi a centrocampo. In avanti l'esperto Banchelli sarà affiancato da Ferrari o Florean. Di sicuro gli attaccanti dovranno essere più concreti sotto porta, visto che in Coppa Italia sono passati con un solo gol di scarto, nonostante le molte azioni create.

Andrea Croxatto

La probabile formazione (4-4-2): Bertelli; Volpi, Caruso, Barca, Tobanelli; Bonometti, Baresi, Selvatico, Filosi; Ferrari, Banchelli. Allenatore: Destro.

QUI DARFO BOARIO

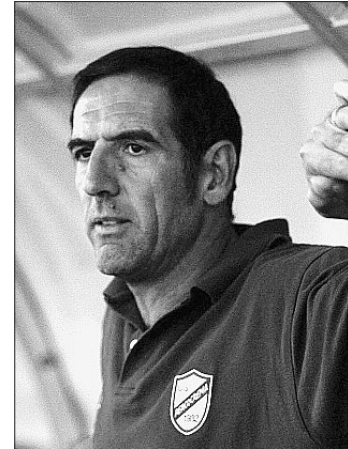

L'allenatore del Darfo Boario Falsetti

Comincia per il Darfo Boario la grande avventura del campionato, ma quest'anno per i camuni dovrebbe essere una stagione senza le tribolazioni e le apprensioni di pochi mesi fa. La Coppa Italia ha evidenziato come la squadra sia in crescita e quindi si registra un certo ottimismo.

Si parte con la trasferta di Merate ed il ds Maffezzoni inquadra così il match: «Loro sono una buona squadra, che nel corso dell'estate si è rinforzata ed hanno in panchina quel Bolis che è un ex per aver allenato in passato la nostra formazione...».

Vero, ma detto questo voi andate a Merate per...? «Per fare risultato, quale nell'occasione, essendo alla prima giornata ed avendo qual-

che problema legato all'indisponibilità di alcuni giocatori, potrebbe essere anche un pareggio».

Quali sono i problemi? «Parolari sarà fuori per qualche settimana ed il suo sostituto naturale Stefani non potrà essere in campo in quanto squalificato. Aggiungiamo che il tesseramento di Gonzalez non è stato perfezionato».

Morale alle stelle, nonostante tutto? «I risultati della Coppa hanno creato un certo ottimismo, che speriamo trovi conferma anche dal risultato della prima giornata».

Giorgio Fontana

La probabile formazione (4-4-2): Guizzetti; Ragnoli, Poma, Mosa, Lodetti; Prandini, Gherardi, Longo, Taboni; Rossetti, Garrone. All. Falsetti.

QUI SALÒ

Pronto, anzi prontissimo, per l'esordio. Dopo un inizio di stagione non brillante, soprattutto per via dell'eliminazione dalla Coppa Italia a favore della Feralpi Lonato, il nuovo Salò di Carmine Nunziata scende in campo questo pomeriggio a Carate Brianza per affrontare la Caratese.

La situazione dei gardesani è abbastanza confortante, visto che non sarà della partita soltanto la nuova punta Valle. L'indisponibilità del terzino sinistro Savoia, invece, dovrebbe essersi risolta.

Nel frattempo il dg Eugenio Olli ha comunicato di aver tesserato Paolo Sberna, difensore-centrocampista classe '89 che fino a poco fa rivestiva la maglia della Primavera del Brescia. Ha lasciato invece

Salò il portiere Linetti, in forza alla Juniores, ma in qualche occasione convocato in prima squadra, che compirà invece il tragitto inverso. Pare invece essersi definitivamente rotto il rapporto tra la società gardesana ed il difensore centrale Matteo Placida.

Oggi Luigi Petrone dovrebbe prendere il posto di Valle in centro al tridente, mentre spetterà al tecnico lacustre Nunziata decidere chi schierare, tra Pedrocca ed il nuovo acquisto Nodari, lungo la fascia destra.

Chiara Campagnola

La probabile formazione (4-3-3): Menegon; Galli, Martinazzoli, Ferretti, Savoia; Scioli, Sella, Leoni; Pedrocca, Petrone, Quarenghi. All. Nunziata.



Carmine Nunziata, tecnico del Salò

QUI FERALPI LONATO

Dopo il positivo rodaggio di Coppa Italia, la Feralpi Lonato si prepara all'attesissimo esordio in campionato contro gli emiliani del Russi, questo pomeriggio, sul terreno del Tre Stelle di Desenzano, quest'anno teatro delle gare interne dei biancoverdi.

Il morale dei gardesani è alle stelle, ma Inverardi deve fare i conti con un'infermeria piuttosto affollata. Oltre al lungodegente Frusconi (operato in settimana al menisco), si registra qualche acciaccio agli aduttori per Suad, ma il giovane portiere stringerà i denti e vestirà regolarmente la casacca numero uno.

Buone notizie riguardo alle condizioni di Bosetti, tornato ad allenarsi dopo l'infortunio di Salò do-

ve ha riportato l'infragione dello sterno. Chi non si è allenato, invece, è capitano Garegnani, vittima di un problema alla caviglia che con ogni probabilità lo costringerà a dare forfait.

Tra gli attaccanti stop per Ingaradi, squalificato, ed esordio stagionale per Paghera, mentre in panchina, pronto a subentrare in caso di necessità, siederà il nuovo acquisto Arrighini, classe '88, arrivato da Lumezzane per incrementare il ventaglio di chance offensive a disposizione di Inverardi.

Bruno Forza

La probabile formazione (4-3-3): Suad; Tomasoni, Gabrieli, Valotti, Slanzi; Rota, Fiorentini, Colosio; Pulina, Paghera, Scanu. Allenatore: Inverardi.

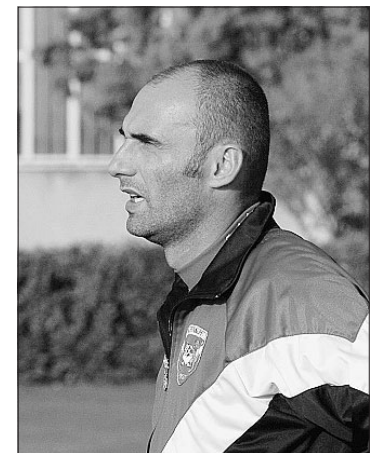

Roberto Inverardi allena la Feralpi